COMITÉ DE EDUCACIÓN Y BIENESTAR SOCIAL

BOLETÍN INFORMATIVO

MARZO 2023

Cooperativa Universitaria de Ahorro y Crédito R.L. 46

ASAMBLEA GENERAL DE ASOCIADOS N°46

MIÉRCOLES 22 DE MARZO 12:00 M.D.

LA COOPERATIVA UNIVERSITARIA DE AHORRO Y CRÉDITO R.L. REALIZARÁ EL MIÉRCOLES 22 DE MARZO DEL 2023 LA ASAMBLEA GENERAL DE ASOCIADOS NÚMERO 46, EN EL CENTRO INTERNACIONAL DE CONVENCIONES DE LA ANDE, EN SAN ANTONIO DE BELÉN, HEREDIA.

El Comité de Educación y Bienestar Social insta a todos los asociados a participar en el evento más importante de nuestra organización. En la Asamblea General de Asociados se ejerce el voto. Es nuestro derecho democrático, elegir y ser electos como directivos que integrarán los Cuerpos Directivos. Además, se conocen los informes de labores y se toman importantes decisiones como el destino de los excedentes, aprobación de presupuestos y mucho más.

Cooperativa Universitaria de Ahorro y Crédito R.L.

Tel. 2560-5780 • comitedeeducacion@coopeuna.fi.cr

MENSAJE DE LA GERENCIA

LO HERMOSO DE VIVIR EN DEMOCRACIA, ES LA POSIBILIDAD DE QUE LAS PERSONAS TOMEN DECISIONES IMPORTANTES PARA EL BIEN COMÚN.

Y QUÉ MÁS DEMOCRÁTICO QUE LA ASAMBLEA GENERAL DE ASOCIADOS DE LA COOPERATIVA UNIVERSITARIA DE AHORRO Y CRÉDITO R.L, QUE SE CELEBRARÁ EL PRÓXIMO 22 DE MARZO DEL 2023.

Es de sentirnos orgullosos y de darle gracias al Todopoderoso, que después de una situación sin precedentes como lo fue la pandemia, un año más, ésta, su Cooperativa pueda llevar a cabo la Asamblea General de Asociados, evento solemne en donde se evidencia la transparencia con la que se ha trabajado, actividad de mucha responsabilidad, en donde se elige a los dirigentes que por ética, deben de postularse con la idoneidad requerida para venir a tomar el timón de una entidad regulada, no solo por la Ley de Cooperativas, sino también por el ente regulador, la Superintendencia General de Entidades Financieras (SUGEF), razón que nos obliga no sólo a ser responsables con nuestros propios actos, sino también ser conscientes que en esta asamblea, se van a discutir temas de vital importancia para la sostenibilidad de la entidad en el tiempo, por lo que es necesario contar con la asistencia de la base asociativa, para conformar el quórum de ley y que la misma tenga el curso normal.

La Asamblea General de Asociados también es un momento de alegría y de compartir, pues el reencuentro con personas conocidas que creyeron en esta entidad, como fuente generadora de apoyo financiero para coadyuvar con el cumplimiento de un sueño, mediante una facilidad crediticia o un ahorro, es lo que, unido a la solemnidad del acto, la hace de interés del común de la base asociativa.

De parte de la Administración de la Cooperativa, la preocupación es latente en el cuido de los detalles, pues se persigue un fin común, el cual es tener el mejor evento para recibirlos con la calidez que ustedes como personas asociadas se merecen. Estaremos para servirles y desde ya el compromiso de siempre, para que este magno evento sea exitoso y permita que esta entidad permanezca por muchos años más en el mercado nacional, llenando de alegría a las personas asociadas y sus familias con el cumplimiento de sueños o la realización de metas planteadas.

En este acto, se vive un fenómeno de representación, pero recordemos la importancia y la responsabilidad que adquirimos al momento de asociarnos a la Cooperativa, responsabilidad que incluye participar de todos los actos que la misma promueva. Involucrémonos y lleguemos a la actividad, tomemos las mejores decisiones para el destino de la misma que, en esta ocasión, ya cumple 46 años de estar en el mercado. Necesitamos de su apoyo y presencia para que, con transparencia y ética, seamos conocedores de los informes de labores, así como los informes de resultados, mismos que son la columna vertebral para iniciar un año más que se escribe todos los días.

Los obstáculos son grandes y las pruebas aún más, pero estamos seguros de que contamos con el personal idóneo y las dirigencias necesarias para seguir militando, pero sin la presencia de ustedes como base asociativa no lo vamos a lograr, por esta razón es que, con todo respeto, los invitamos a que formemos parte de la concurrencia que democráticamente el día 22 de marzo del 2023, estará celebrando un año más la Asamblea General de Asociados de nuestra querida Cooperativa Universitaria de Ahorro y Crédito R.L.

Lic. Alfonso Álvarez Serrano
Gerente General
Cooperativa Universitaria de Ahorro y Crédito, R.L.

MSc. David Villegas Fonseca
Presidente del Comité de Nominaciones

ELECCIONES 2023, LA ESPERANZA DE NUEVOS AIRES

UNO RECUERDA CON NOSTALGIA LAS ASAMBLEAS DE LA COOPERATIVA EN AQUELLOS TIEMPOS VIEJOS, PERO BUENOS TIEMPOS DE LA UNA-AÑOS 70- PRIMERA MITAD DE LOS 80S. ENTUSIASMO Y ALEGRÍA SE RESPIRABAN EN EL AMBIENTE EN GENERAL. AUDITORIOS LLENOS DE GENTE CON GANAS DE PARTICIPAR, CANDIDATOS (ASÍ EN PLURAL) PARA CADA PUESTO A ELEGIR LLENABAN LAS POSTULACIONES.

Pero todo cambió, las personas ya no fueron las mismas, la participación fue disminuyendo, el entusiasmo inicial fue desapareciendo y la apatía, el desinterés, la poca motivación fueron y siguen siendo el signo de los tiempos.

A nadie o casi a nadie le interesa participar en una elección de la cooperativa, por decir lo menos, a tal grado que unos días atrás llegaron algunos a preguntar que cuánto les iban a pagar por participar.

Son otros tiempos y otra gente. El abstencionismo a nivel nacional alcanza cada 4 años niveles alarmantes; los partidos políticos tradicionales o emergentes aún con toda su maquinaria no logran atraer grandes masas de votantes.

Desencanto, desilusión, desengaño, pérdida de confianza, recelo, poca participación, son todos elementos que caracterizan los procesos eleccionarios, casi a cualquier nivel.

Ante esto, ¿qué hacer? ¿Cómo enfrentar la poca participación y la falta de interés presentes en las casi nulas postulaciones para ocupar cargos en los órganos de dirección? ¿Cómo lograr la renovación de los cuadros dirigenciales? ¿Dónde están los relevos que deben recoger la estafeta que les entregaremos nosotros, la generación que va de salida?

Con quién, más que con qué, enfrentaremos el futuro que se avecina, que ya está aquí. Por ahora tenemos sólo preguntas.

Parece claro que hay que replantearse algunas cosas. Ya no basta con hacer lo que se viene haciendo, hay que desarrollar trabajo conjunto, trabajar como totalidad, dejar de ser islas perdidas, cada cual metido en su capsulita, haciendo su cosita y sintiéndose bien con eso. Hay que romper con esas formas viejas de hacer las cosas.

La voluntad para llevar a cabo tal acción no puede basarse en certezas que no tenemos, sino en las posibilidades que se vislumbran en una lectura distinta de esta realidad nuestra, una lectura distinta del usual relato penoso de lo mal que estamos.

En una lectura así, vamos a encontrar resistencia, desafío, egoísmo, indiferencia, pero tener esperanzas en tiempos difíciles no es una estupidez romántica, me estoy basando en el hecho de que la compasión, el sacrificio, el coraje y la bondad han aflorado a lo largo de la historia humana por encima de la crueldad y la desesperanza.

CON SU PARTICIPACIÓN Y APORTE FORMAREMOS UN ¡GRAN EQUIPO DE TRABAJO!

ESTIMADOS ASOCIADOS Y ASOCIADAS

SU COOPERATIVA LES SALUDA Y LES INVITA A FORMAR PARTE DE LOS CUERPOS DIRECTIVOS DE NUESTRA GRAN FAMILIA, QUIENES SON LOS RESPONSABLES DE TOMAR LAS DECISIONES DE LA COOPERATIVA.

En esta oportunidad los puestos a elegir en la Asamblea General de Asociados que se llevará a cabo el miércoles 22 de marzo del 2023 son:

CONSEJO DE ADMINISTRACIÓN

2 PUESTOS SUPLENTES

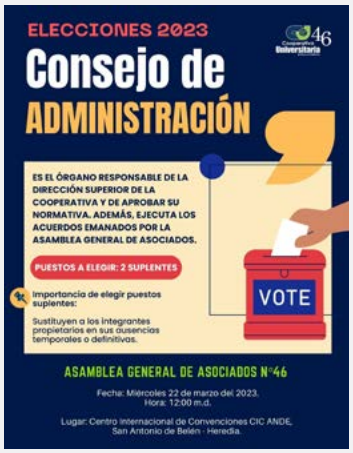

COMITÉ DE VIGILANCIA

2 PUESTOS SUPLENTES

COMITÉ DE EDUCACIÓN Y BIENESTAR SOCIAL

1 PUESTO SUPLENTE

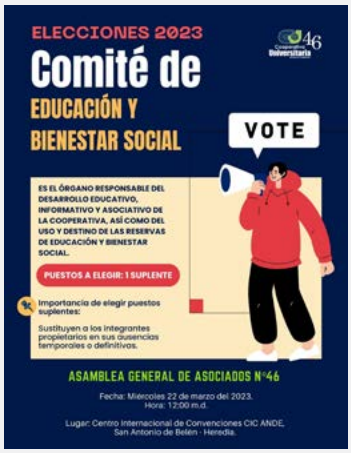

COMITÉ DE NOMINACIONES

2 PUESTOS SUPLENTES

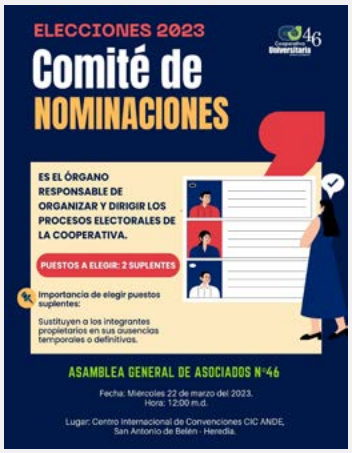

BIENVENIDA A NUEVOS ASOCIADOS

LA COOPERATIVA UNIVERSITARIA DE AHORRO Y CRÉDITO R.L., DA LA MÁS CORDIAL BIENVENIDA A LOS NUEVOS ASOCIADOS.

FELICITAMOS A LAS SIGUIENTES PERSONAS POR SU DECISIÓN DE UNIRSE A NUESTRA GRAN FAMILIA COOPERATIVISTA, EN ESTE AÑO 2023

- HAYDEE ALVARADO CAMPOS
- DORA MARÍA HERNÁNDEZ VARGAS
- FLORIBETH CHINCHILLA VARGAS
- LISETH JIMÉNEZ VINDAS
- GREIVIN HERNÁNDEZ GONZÁLEZ
- NATHALIA DE JESÚS QUESADA GONZÁLEZ
- FANNY HERNÁNDEZ PALACIOS
- MARCELA OTÁROLA GUEVARA

CHARLA INDUCCIÓN A NUEVOS ASOCIADOS

EL DIA 16 DE MARZO DEL 2023 SE IMPARTIÓ LA CHARLA DE INDUCCIÓN PARA LOS NUEVOS ASOCIADOS EN MODALIDAD VIRTUAL, POR LA PLATAFORMA TEAMS.

SE LES OFRECIÓ INFORMACIÓN SOBRE

IDENTIDAD COOPERATIVA

NUESTROS PRODUCTOS Y SERVICIOS

BENEFICIOS DE SER ASOCIADO A NUESTRA COOPERATIVA

NUESTROS CUERPOS DIRECTIVOS RECIBEN CONSTANTE CAPACITACIÓN Y ACTUALIZACIÓN

TÉCNICAS DE PARLAMENTO

APLICACIÓN PRÁCTICA EN LA ASAMBLEA DE PERSONAS ASOCIADAS

Expositora: Licda. Anallancy Morera Gutiérrez

IMPARTIDA EL JUEVES 09 DE MARZO

A través en de la plataforma "TEAMS MICROSOFT"

CENECOOP
Crecemos Juntos

¿QUÉ ES EL CENECOOP R.L.?

EL CENTRO DE ESTUDIOS Y CAPACITACIÓN COOPERATIVA, CENECOOP R.L. ES UN ORGANISMO AUXILIAR COOPERATIVO SIN FINES DE LUCRO.

Dedicado y comprometido con la capacitación, educación e investigación para el desarrollo del movimiento cooperativo de manera sostenible de acuerdo con los valores y principios cooperativos.

Es una organización encargada de velar por la actualización educativa de todas las personas cooperativistas del país, fundada en 1982.

NUESTROS VALORES

- INNOVACIÓN
- CALIDAD
- MEJORA CONTINUA
- APRENDIZAJE
- EQUIDAD
- TRANSPARENCIA

¿SABIAS QUÉ?

- ¿Cómo asociado de COOPEUNA R.L., puedes participar en las acciones formativas del Centro de Capacitación y Educación Cooperativa (CENECOOP R.L.), en forma gratuita o con una inversión simbólica?
- Seis (6) programas y 36 acciones formativas, en modalidad totalmente virtual o bimodal (virtual y presencial).
- Ingresa a la página del CENECOOP R.L: oferta académica y escoge el curso y modalidad que más te convenga.

ENCUENTRO DE COMITÉS DE EDUCACIÓN Y BIENESTAR SOCIAL 2023

PARTICIPACION DEL COMITÉ DE EDUCACIÓN Y BIENESTAR SOCIAL DE COOPEUNA R.L.

El sábado 4 de febrero del 2023 el CENECOOP R.L. en conjunto con la Universidad FUNDEPOS llevaron a cabo el ENCUENTRO DE COMITES DE EDUCACION Y BIENESTAR SOCIAL en el Centro de Formación Oikoumene, con representantes de varias cooperativas del país. Su Cooperativa Universitaria de Ahorro y Crédito R. L. dijo presente a tan importante evento.

RESERVA DE BIENESTAR SOCIAL

LA RESERVA DE BIENESTAR SOCIAL ES UN FONDO QUE PROVIENE DE LOS EXCEDENTES DEL PERÍODO Y TIENE COMO OBJETIVO BENEFICIAR A LAS PERSONAS ASOCIADAS.

El Comité de Educación y Bienestar Social les informa que cuenta con presupuesto para que los asociados hagan uso de ese derecho. Dicho presupuesto abarca ayuda para anteojos y otras áreas de salud, desastres naturales, siniestros y otras situaciones de emergencia.

PROPÓSITO DE LA RESERVA

(Extracto del reglamento para utilización de la Reserva de Bienestar Social)

ARTÍCULO Nº3

El propósito de la Reserva de Bienestar Social es brindar ayudas económicas y programas de asistencia social a los asociados de la Cooperativa Universitaria de Ahorro y Crédito R. L. mediante una ayuda económica que le permita cubrir parcialmente sus necesidades de asistencia social, por medio de los Programas:

3.1 PROGRAMA DE SALUD:

Por compra de anteojos, exámenes médicos, etc. por un monto de ₡35.000.00 o el monto de la factura, si es menor a ₡35.000.00.

3.2 PROGRAMA DE ASISTENCIA SOCIAL POR DESASTRES NATURALES:

Programa de Asistencia Social en caso de daños causados por causa de desastres naturales ocasionados por terremoto, inundación, incendio o derrumbes, tormenta y huracán.

3.3 PROGRAMA ASISTENCIA EN CASOS EXCEPCIONALES.

De acuerdo con el Artículo Nº9 del Reglamento.

ARTÍCULO Nº9

Asistencia en casos excepcionales no contemplados en el Reglamento.

Cualquier otra situación de extrema urgencia que presente un asociado.

Las ayudas se brindan de acuerdo con los recursos financieros disponibles en el momento de la solicitud y el cumplimiento de todos los requisitos establecidos en dicho reglamento.

Consulte los requisitos generales y específicos en:

REGLAMENTO PARA UTILIZACIÓN DE LA RESERVA DE BIENESTAR SOCIAL

Web: www. www.coopeuna.fi.cr / Correo: comitedeeducacion@coopeuna.fi.cr

COOPERATIVA UNIVERSITARIA DE AHORRO Y CRÉDITO R.L.

HIZO REALIDAD EL SUEÑO DE UNA FAMILIA PESQUERA DE ISLA CHIRA

Aferrada con el compromiso social que le caracteriza, Cooperativa Universitaria de Ahorro y Crédito R.L. formó parte del proyecto Sueño de Navidad 2022. Con el objetivo de mejorar la calidad de vida de una familia pesquera de Isla Chira, la cooperativa, en asociación con una empresa desarrolladora de bonos, decidieron aportar un grano de arena a este proyecto, financiando la nueva vivienda de la familia Sáez García.

El sueño de Rodrigo Sáez y su esposa Ana Julia García, era una vivienda digna que permitiera brindarle calidad de vida a su hija Mariana, quien nació con microcefalia, parálisis en la mitad del cuerpo y una discapacidad cognitiva.

¨Vimos en este proyecto, una excelente oportunidad de reforzar los valores que tanto nos representan, como el de la solidaridad y la equidad. El caso de esta familia nos conmovió mucho, por lo que decidimos sumarnos a esta iniciativa con el fin de no solo mejorar la calidad de vida de Mariana, si no también la de sus ejemplares padres¨ comentó Alfonso Álvarez Serrano, gerente general de Cooperativa Universitaria de Ahorro y Crédito R.L.

Gracias a este esfuerzo, hoy la familia Sáez García goza de una vivienda digna y elaborada con materiales de gran calidad.

PRINCIPIOS COOPERATIVOS

01 INGRESO LIBRE Y VOLUNTARIO

Las cooperativas son organizaciones voluntarias abiertas para todas aquellas personas dispuestas a utilizar sus servicios y dispuestas a aceptar las responsabilidades que conlleva la membresía sin discriminación de género, raza, clase social, posición política o religiosa.

02 GESTIÓN DEMOCRÁTICA

Las cooperativas son organizaciones democráticas controladas por sus miembros, quienes participan activamente en la definición de las políticas y en la toma de decisiones.

03 PARTICIPACIÓN ECONÓMICA

Los miembros contribuyen de manera equitativa y controlan de manera democrática el capital de la cooperativa. Por lo menos una parte de ese capital es propiedad común de la cooperativa.

04 AUTONOMÍA E INDEPENDENCIA

Las cooperativas son organizaciones autónomas de ayuda mutua, controladas por sus miembros.

05 EDUCACIÓN, FORMACIÓN E INFORMACIÓN

Las cooperativas brindan educación y entrenamiento a sus miembros, a sus dirigentes electos, gerentes y empleados, de tal forma que contribuyan eficazmente al desarrollo de sus cooperativas.

06 COOPERACIÓN ENTRE COOPERATIVAS

Las cooperativas sirven a sus miembros más eficazmente y fortalecen el movimiento cooperativo trabajando de manera conjunta por medio de estructuras locales, nacionales, regionales e internacionales.

07 INTERÉS POR LA COMUNIDAD

La cooperativa trabaja para el desarrollo sostenible de su comunidad por medio de políticas aceptadas por sus miembros.

VALORES COOPERATIVOS

COMITÉ EDUCACIÓN Y BIENESTAR SOCIAL

PRESIDENTA
Laura Ramírez Mora

VOCAL 1
Sonia Vargas Umaña

VICEPRESIDENTE
Raimundo Morales Umaña

VOCAL 2
Luis Francisco Rodríguez Soto

SUPLENTE 1
Aurora Díaz Vargas

SECRETARIA
Zaida Campos Salazar

¡ AGRADECIMIENTOS !

Alfonso Álvarez Serrano, Gerente General. Cooperativa Universitaria de Ahorro y Crédito R. L.

David Villegas Fonseca, Presidente. Comité de Nominaciones, Cooperativa Universitaria de Ahorro y Crédito R. L.

Allan Blanco Rojas, Área de Mercadeo. Cooperativa Universitaria de Ahorro y Crédito R. L.

Producción: Comité de Educación y Bienestar Social.
comitedeeducacion@coopeuna.fi.cr